

PLANOS ODONTOLÓGICOS INTERODONTO SUL

QUEM SOMOS

Os planos odontológicos Interodonto do Grupo NotreDame Intermédica são referências no cuidado com a saúde bucal e dão acesso à cobertura de procedimentos odontológicos nas mais diversas especialidades, tais como: Endodontia, Periodontia, Dentística, Odontopediatria, Cirurgias, Prótese Dental, além de consultas de urgência e exames radiológicos. Atuamos por meio de ampla Rede Credenciada de clínicas por todo o País, com dentistas altamente qualificados.



**Uma das maiores
operadoras de
odontologia
do País;**



**2,7 milhões de
beneficiários.***



DENTISTAS



Aproximadamente 18 mil
dentistas credenciados, com
40 mil pontos de atendimento
nacional;



+ de 900
dentistas credenciados no
Paraná;



+ de 200
dentistas credenciados
em Santa Catarina.



NOSSOS DIFERENCIAIS

Assistência odontológica de referência por melhorar, de forma constante, os serviços para a manutenção da saúde bucal de seus beneficiários.
Saiba mais:



Planos diversificados com coberturas que se encaixam nos perfis dos beneficiários.



Uma das melhores redes credenciadas em abrangência nacional.



Sistema único de gestão do benefício odontológico com controle de qualidade dos tratamentos realizados.



Sem taxa de implantação.



Atendimento ágil, sem burocracia e de qualidade.

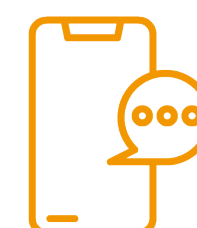

Envio de SMS após a autorização dos tratamentos.



Ações de conscientização sobre cuidados bucais.



Sistema de Gestão da Qualidade certificado pela NBR ISO 9001:2015 - Fundação Vanzolini e IQNET.



Aprovação de tratamentos *online*.

ALGUNS CLIENTES DA REDE INTERODONTO

 Eldorado
Brasil

 C&A

 GPA

 mmartan

 VIENA

 VIGOR

 ALSTOM

 almanara

 Itaú

 via
varejo

 PERNAMBUCANAS

 GRSA
SOLUÇÕES EM ALIMENTAÇÃO E
EM SERVIÇOS DE SUPORTE

 COMPASS
GROUP

 ATACADÃO

 casa&construção

 Yakult®

 Dr.Oetker

 MARTINS
SISTEMA INTEGRADO MARTINS

 sodexo

 LIQ

 magazineluiza

 Volkswagen

 Santander

 PROTEGE

ATENDIMENTO NACIONAL



Rede de atendimento nacional e de qualidade pronta para atender a diversos perfis de clientes.



Aproximadamente 18 mil dentistas e 40 mil opções de atendimentos.



Dentistas indicados por clientes (âmbito nacional), avaliados e aprovados dentro das normas de exigência e qualidade. Após a identificação da necessidade, estarão na rede ativa no período de até 30 dias.





PLANOS INTERODONTO



Coberturas	Top Premium (PF e PME)	Top Premium DO (PME)
Emergência/Urgência 24h	✓	✓
Consultas (Diagnósticos)	✓	✓
Limpeza dos Dentes (Prevenção)	✓	✓
Tratamento de Cárie (Dentística)	✓	✓
Tratamento de Gengiva (Periodontia)	✓	✓
Tratamento de Canal (Endodontia)	✓	✓
Raio-X (inclusive panorâmica)	✓	✓
Tratamento para crianças (Odontopediatria)	✓	✓
Cirurgias	✓	✓
Próteses (rol ANS)	✓	✓
Documentação Ortodôntica		✓
Ortodontia (documentação, colocação e manutenção do aparelho ortodôntico)		
Odontologia Estética (placa de clareamento)		
Benefício Ortodôntico Adicional	✓	✓
Placa Órtese Miorrelaxante		
Prótese Parcial Removível em Acrílico com ou sem grampos		

TOP PREMIUM

Melhor custo e benefício com cobertura Rol
ampliado ANS e atendimento nacional.

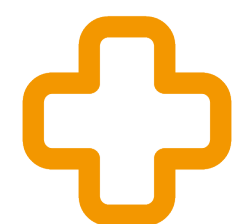

Emergência/Urgência 24h



Consultas (Diagnósticos)



Tratamento de Cárie
(Dentística)

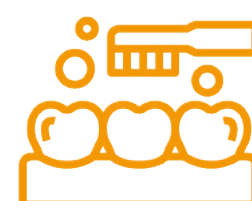

Limpeza dos Dentes
(Prevenção)



Tratamento de Canal
(Endodontia)



Próteses
(Rol ANS)



Tratamento de Gengiva
(Periodontia)

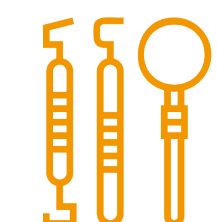

Cirurgias



Tratamento para Criança
(Odontopediatria)



Raio-X
(Inclusive panorâmica)

**BENEFÍCIO ORTODÔNTICO
ADICIONAL***

*Aparelho ortodôntico gratuito na rede credenciada, não contemplado documentação ortodôntica e as manutenções.



TOP PREMIUM DO

Cobertura Rol ampliado ANS com inclusão da documentação ortodôntica e atendimento nacional.



Emergência/Urgência 24h



Consultas (Diagnósticos)



Tratamento de Cárie
(Dentística)

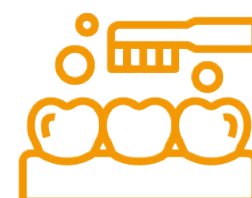

Limpeza dos Dentes
(Prevenção)



Tratamento de Canal
(Endodontia)



Próteses
(Rol ANS)



Tratamento de Gengiva
(Periodontia)

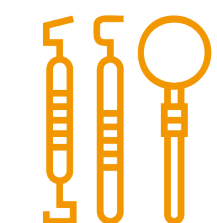

Cirurgias



Tratamento para Criança
(Odontopediatria)



Raio-X
(Inclusive panorâmica)



Documentação Ortodôntica



**BENEFÍCIO ORTODÔNTICO
ADICIONAL***

*Aparelho ortodôntico gratuito na rede credenciada,
não contemplado as manutenções.

TOP PREMIUM com franquia*

Melhor custo e benefício com cobertura Rol ampliado ANS e atendimento nacional.

Principais características

Nome do Plano	Número de Registro na ANS	Fator Moderador	Segmentação	Abrangência	Reembolso
TOP PREMIUM F	464.075/11-6	Franquia	Odontológica	Nacional	Não

O Plano Top Premium F tem como característica o pagamento de franquia, entendido como o valor efetivamente pago pelo contratante diretamente aos prestadores de serviços, no momento da realização de um determinado procedimento, não tendo a Interodonto responsabilidade de cobertura até o valor especificado na tabela de franquia, disponibilizado juntamente com o contrato e disponibilizado no portal do cliente:

Exemplos de franquias utilizadas em outras regiões

TABELA DE FRANQUIA – VALORES MÁXIMOS PARA O BENEFICIÁRIO	
DESCRIÇÃO	R\$
DIAGNÓSTICO	
Consulta odontológica inicial	0,00
URGÊNCIA	
Consulta odontológica de Urgência 24 hs	0,00
RADIOLOGIA	
Radiografia Panorâmica	16,00
DENTÍSTICA	
Restauração em resina fotopolimerizável 1 face	12,00
Restauração em resina fotopolimerizável 2 faces	12,00
Restauração em resina fotopolimerizável 3 faces	12,00
Restauração em resina fotopolimerizável 4 faces ou mais	30,00
PERIODONTIA	
Raspagem sub-gengival / alisamento radicular	20,00
Raspagem supra-gengival	10,00
CIRURGIA	
Exodontia simples de permanente	12,00
Remoção de dentes inclusos / impactados	70,00
Remoção de dentes semi-inclusos / impactados	70,00
ENDODONTIA	
Tratamento endodôntico unirradicular	40,00
Tratamento endodôntico birradicular	60,00
Tratamento endodôntico multirradicular	90,00
PRÓTESE	
Coroa provisória com pino	22,00
Coroa provisória sem pino	22,00
Coroa total em cerômero	180,00
Coroa total metálica	100,00

Não haverá franquia para serviços de urgência e consulta inicial.

TABELA DE CARÊNCIAS DOS PLANOS: TOP PREMIUM, TOP PREMIUM DO, TOP PREMIUM COM FRANQUIA

PROCEDIMENTO	CARÊNCIA
Urgência e Emergência, Diagnóstico, Curativo, Intervenção Clínica e Extração Simples	24 horas
Radiologia, Prevenção em Saúde Bucal, Dentística e Cirurgia	60 dias
Periodontia, Endodontia e Prótese Provisória	90 dias
Demais exames e procedimentos não relacionados nos itens acima	90 dias

APP GNDI *easy* Sul

O aplicativo do seu plano odontológico



Conheça os serviços que os beneficiários possuem:

- Carteirinha digital: com a facilidade de compartilhá-la aos dependentes por e-mail ou WhatsApp. Pode ser utilizada sem acesso à internet;
- Descrição das especialidades;
- Consulta à Rede Credenciada;
- Boleto digital.

O aplicativo que coloca a saúde cada vez mais na era digital.



QUEM PODE ADERIR AOS PLANOS



- Titular;
- Cônjuge ou companheiro(a);
- Filhos solteiros até 39 anos completos;
- Agregados (Pai, mãe, irmãos, enteados, tios, sobrinhos) e afinidade (sogro, sogra, genro, nora e cunhados).





URGÊNCIA E EMERGÊNCIA 24H



Locais exclusivos para
atendimento de **Urgência**
e **Emergência 24 horas**.



CENTRAL DE ATENDIMENTO



Central de Serviços 24 horas:

0300 772 4000

Para informações sobre cobertura contratual, indicações de rede para atendimento, solicitação de 2º via de boletos de pessoa física, autorização para exames radiológicos e demais serviços.



Atendimento ao beneficiário - SAC 24h:

0800 016 8900

Para esclarecimento de dúvidas e reclamações.

PÓS-VENDAS

Sua empresa com solução e parceria!



PÓS-VENDAS



Ferramenta Web Empresa

Uma área exclusiva para você gerenciar o plano odontológico da sua empresa. Emissão de faturas, boletos, inclusão ou alteração de beneficiários, extratos diversos e muito mais.



Projeto Foco do Cliente

Nossos colaboradores recebem treinamentos especializados de atendimento, para que exerçam a empatia que você merece.



Referência no cuidado com a saúde bucal.